

CONVENÇÕES	
TUBO DE CONCRETO ARMADO CLASSE PA-1 PB NBR-6890/2007 DN 400mm	DN-A
TUBO DE CONCRETO SIMPLES CLASSE PSI-1 PB NBR-6890 DN 400mm	DN-B
POSTE DE ENERGIA ELÉTRICA	PEE
COTA DE TERRENO	CT
COTA DE PROJETO	CP
COTA DE FUNDO	CF
BOCA DE LODO	BL
BOCA DE LODO EXISTENTE	BLE

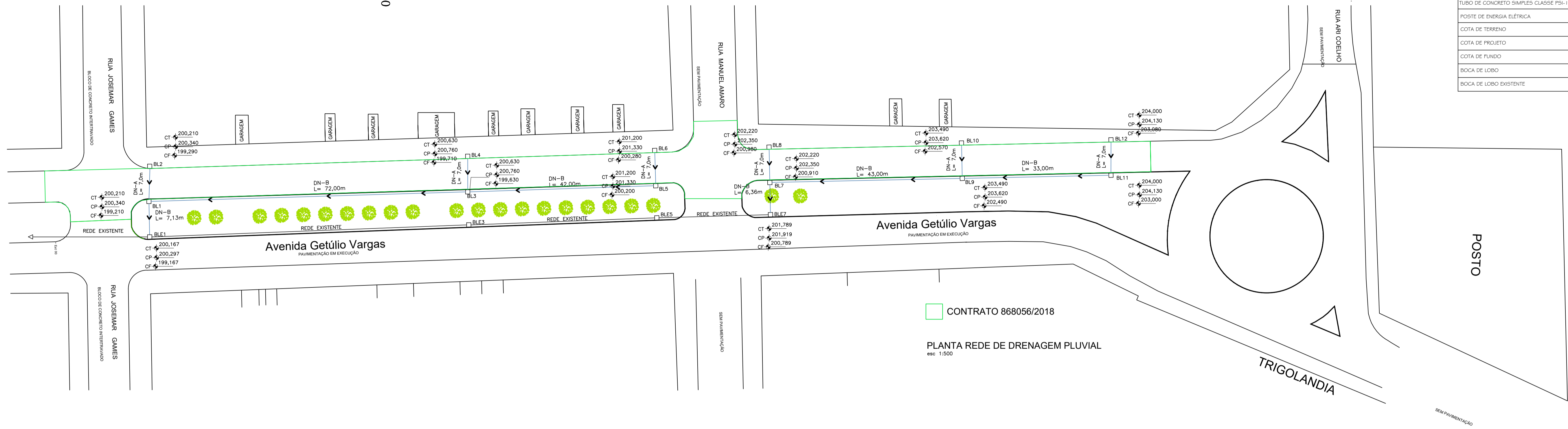

CONTRATO 868056/2018

PLANTA REDE DE DRENAGEM PLUVIAL
esc 1:500

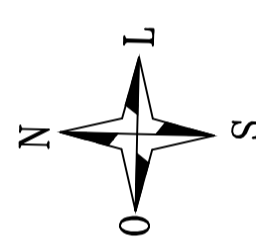

LEGENDA	
PEE	POSTE DE ENERGIA ELÉTRICA

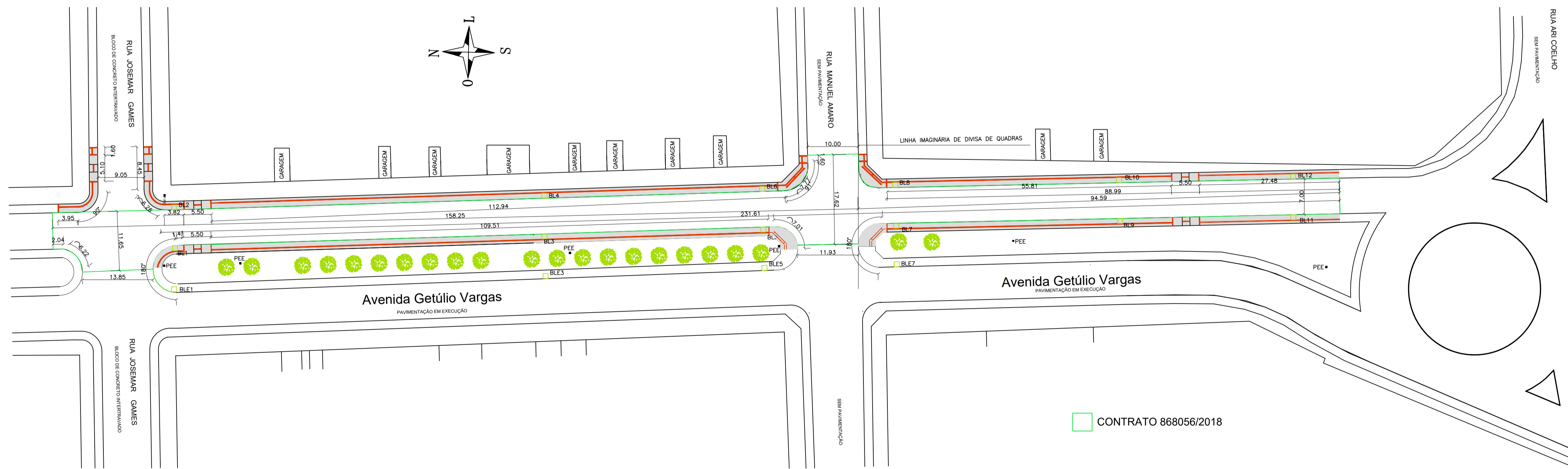

CONTRATO 868056/2018

 <p>PREFEITURA MUNICIPAL DE HULHA NEGRA/RS DEPARTAMENTO DE ENGENHARIA E ARQUITETURA CNPJ: 94.702.784/0001-43</p>		
<p>OBRA PAVIMENTAÇÃO AVENIDA GETÚLIO VARGAS CV 1054.327-40/2018</p>		
<p>LOCAL AVENIDA GETÚLIO VARGAS</p>		
<p>PRANCHA REDE PLUVIAL E PLANTA DE COTAS</p>		
<p>PREFEITO MUNICIPAL DE HULHA NEGRA</p> <p>CARLOS RENATO TEIXEIRA MACHADO</p>	<p>ENGENHEIRO CIVIL</p> <p>CARINA DA SILVA LEITZKE CREA-RS 213401</p>	<p>PRANCHA</p> <p style="text-align: center; font-size: 24px;">03</p>
<p>SECRETÁRIO MUNICIPAL DE OBRAS, SERVIÇOS PÚBLICOS E TRÂNSITO</p> <p>WAGNER TAVARES DA SILVA CREA-RS 79970-D</p>	<p>ENGENHEIRO CIVIL</p> <p>JOSÉ MAIQUEL DUARTE CREA-RS 172073</p>	<p>ESCALA</p> <p style="text-align: center; font-size: 24px;">INDICADA</p>
<p>ANTÔNIO HÉCTOR BASTIDE RAMOS</p>	<p>RAÍSSA LEMOS DE QUADROS</p>	<p>DATA</p> <p style="text-align: center;">MARÇO/2019</p>