

FACHADA MURO VISTA DO PÁTIO DA PREFEITURA  
ESCALA 1/100

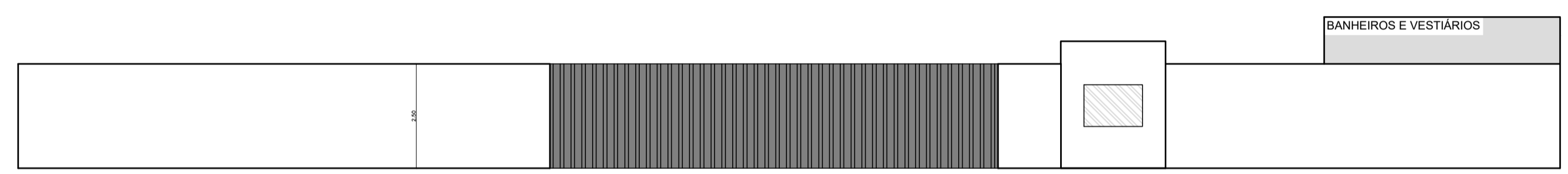

FACHADA MURO VISTA DA RUA  
ESCALA 1/100

**PÁTIO PREFEITURA**  
ESCALA 1/100



**PROJETO DE FECHAMENTO**  
ESCALA 1/100

 PREFEITURA MUNICIPAL DE HULHA NEGRA/RS DEPARTAMENTO DE ENGENHARIA E ARQUITETURA CNPJ: 94.702.784/0001-43		
<b>OBRA</b> PROJETO DE FECHAMENTO DO PÁTIO DA PREFEITURA		
<b>LOCAL</b> PÁTIO DA PREFEITURA		
<b>PRANCHA</b> PROJETO DE FECHAMENTO, DETALHAMENTO DE JARDIM E FACHADAS		
PREFEITO MUNICIPAL DE HULHA NEGRA CARLOS RENATO TEIXEIRA MACHADO SECRETÁRIO MUNICIPAL DE OBRAS, SERVIÇOS PÚBLICOS E TRÂNSITO	ENGENHEIRA CIVIL CARINA DA SILVA LEITZKE CREA-RS 213401 ENGENHEIRO CIVIL JOSÉ MAIQUEL DUARTE CREA-RS 172073 DESENHISTA	PRANCHA <b>01</b> ESCALA <b>1/50 1/100</b> DATA SETEMBRO/2020
SECRETÁRIO MUNICIPAL DE ADMINISTRAÇÃO, PLANEJAMENTO E MEIO AMBIENTE ANTÔNIO HÉCTOR BASTIDE RAMOS	RAÍSSA LEMOS DE QUADROS	