

Planta de Vigas Inferiores

DETALHAMENTO VIGAS DE FUNDAÇÃO:

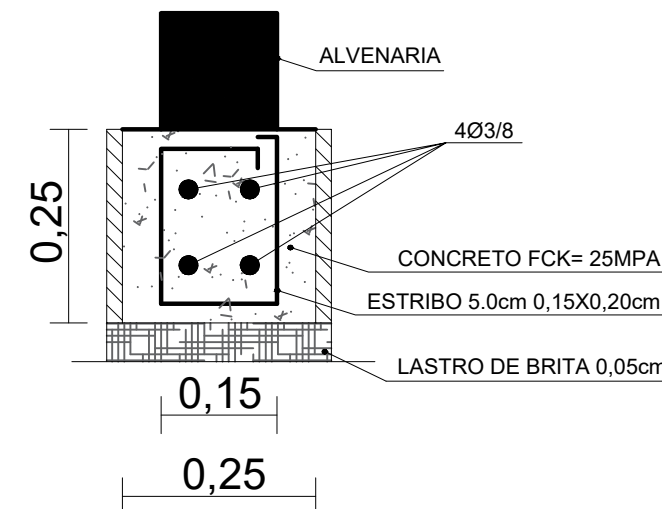

**LEGENDA:**

- Viga Inferior Pré-moldado
- Viga Inferior Convencional

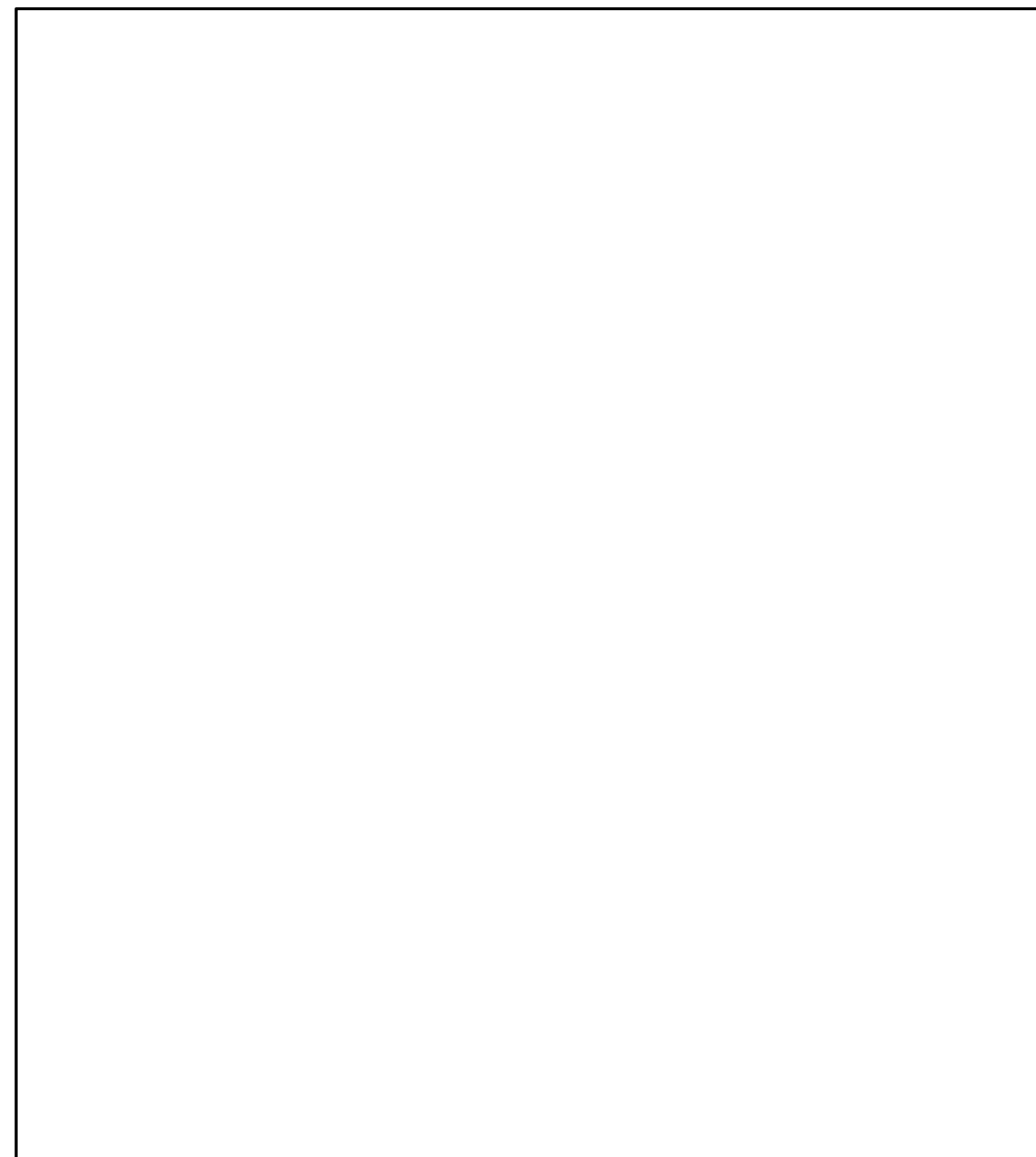

PREFEITURA MUNICIPAL DE HULHA NEGRA/RS DEPARTAMENTO DE ENGENHARIA E ARQUITETURA CNPJ: 94.702.784/0001-43		
OBRA <b>PROJETO CENTRO MULTIUSO</b>		
LOCAL <b>INTERIOR DO MUNICIPIO - MEIA ÁGUA - TAPETE VERDE - NOVA UNIÃO</b>		
PRANCHA <b>ESTRUTURAL - VIGAS INFERIORES</b>		
PREFEITO MUNICIPAL DE HULHA NEGRA  _____ CARLOS RENATO TEIXEIRA MACHADO <small>SECRETÁRIO MUNICIPAL DE ADMINISTRAÇÃO, PLANEJAMENTO E MEIO AMBIENTE</small>	RESPONSÁVEL TÉCNICO  _____ NAEL ABD ALI <small>Arquiteto e Urbanista CAU A35721-9</small>	PRANCHA <b>09/11</b>  ESCALA <b>1/50</b>  DATA <b>MAIO/2021</b>
ANTONIO HÉCTOR BASTIDE RAMOS		