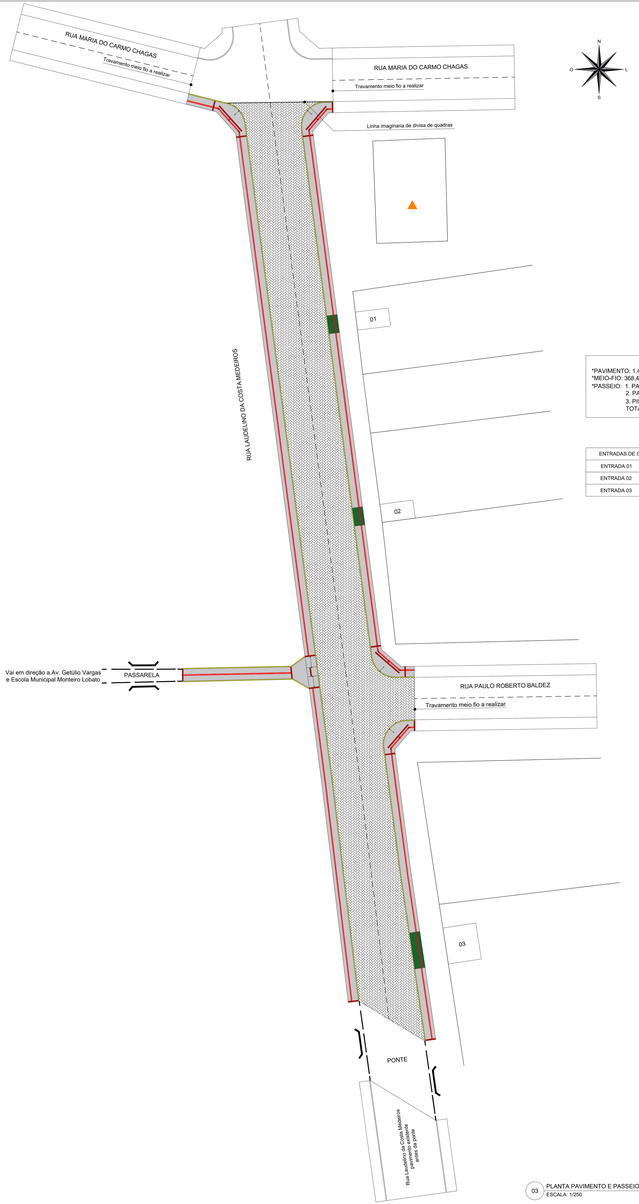

QUADRA A
*PAVIMENTO: 1.447,87m²
*MEIO-FIO: 368,45m
*PASSEIO: 1. PASSEIO NÃO ARMADO: 499,18m²
2. PASSEIO ARMADO: 18,00m²
3. PISO TÁTIL: 73,38m²
TOTAL PASSEIO: 590,56m²

ENTRADAS DE GARAGENS QUADRA A		ÁREA COM PISO TÁTIL	ÁREA SEM PISO TÁTIL
ENTRADA 01	L= 3,00m	ÁREA= 5,10m²	AREA= 4,50m²
ENTRADA 02	L= 3,00m	ÁREA= 5,10m²	AREA= 4,50m²
ENTRADA 03	L= 6,00m	ÁREA= 10,20m²	AREA= 9,00m²

03 PLANTA PAVIMENTO E PASSEIO - QUADRA A
ESCALA: 1/250

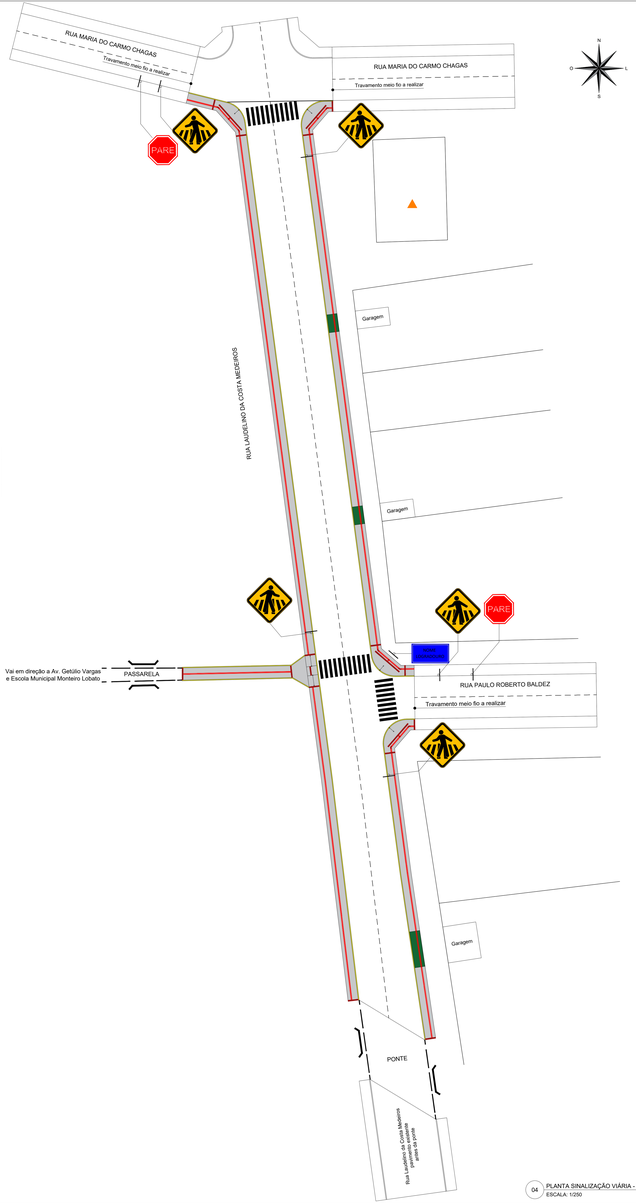

04 PLANTA SINALIZAÇÃO VIÁRIA - QUADRA A
ESCALA: 1/250

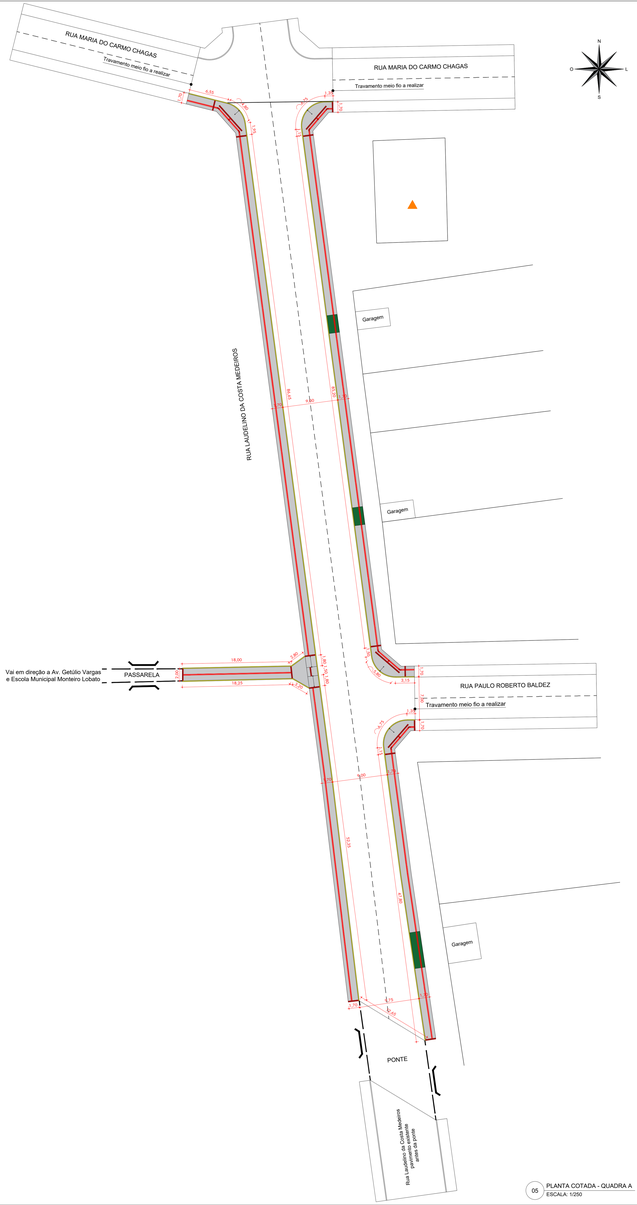

05 PLANTA COTADA - QUADRA A
ESCALA: 1/250

PREFEITURA MUNICIPAL DE HULHA NEGRA/RS
DEPARTAMENTO DE ENGENHARIA E ARQUITETURA
CNPJ: 94.702.784/0001-43

OBRA: PAVIMENTAÇÃO DE VIAS URBANAS NA SEDE DO MUNICÍPIO

LOCAL: RUA LAUDELINO DA COSTA MEDEIROS - RUA SABINO LOUQUÉRCIO - RUA VANDERLEI DORNELLES - RUA ALVARO LOPES BRASIL

PRANCHA: PLANTAS DA QUADRA A

PREFEITO MUNICIPAL DE HULHA NEGRA	ENGENHEIRA CIVIL	PRANCHA: 03/09
CARLOS RENATO TEIXEIRA MACHADO	CARINA DA SILVA LEITZKE CREA-RS 213401 ENGENHEIRA CIVIL	ESCALA: 1/250
SECRETÁRIO MUNICIPAL DE ADMINISTRAÇÃO, PLANEJAMENTO E MEIO AMBIENTE	JOSÉ MIAQUEL DUARTE CREA-RS 172073	
ANTÔNIO HÉCTOR BASTIDE RAMOS	DESENHISTA PROJETISTA: SABRINA DA SILVA LEITZKE	DATA: JULHO/2021