

QUADRO DE ESQUADRIAS

REF.	DIMENSÕES (m)	QUANT.	TIPO	AMBIENTES
P01	0,80x2,10/0,50	04	Porta interna de abrir de madeira - 01 folha	Lavabo, banheiro, e sala de enfermagem
P02	0,90x2,10/0,50	04	Porta interna de abrir de madeira - 01 folha	Sala técnica de enfermagem, sala de enfermagem, consultório, e sala mista
P03	0,90x2,10/0,50	01	Porta externa de abrir de alumínio - 01 folha	Circulação
P04	1,00x2,10/0,50	02	Porta interna de abrir de madeira - 01 folha	Banheiro PDC/ feminino/ fraldário, banheiro masculino
P05	1,80x2,10/0,50	01	Porta externa de abrir de vidro - 01 folha	Recepção
J01	0,60x0,80/2,00	03	Janela de alumínio maxím ar - 01 folha	Banheiros
J02	1,50x1,70/0,90	04	Janela de alumínio de correr - 02 folhas de vidro	Sala técnica de enfermagem, sala de enfermagem, consultório médico, e sala mista

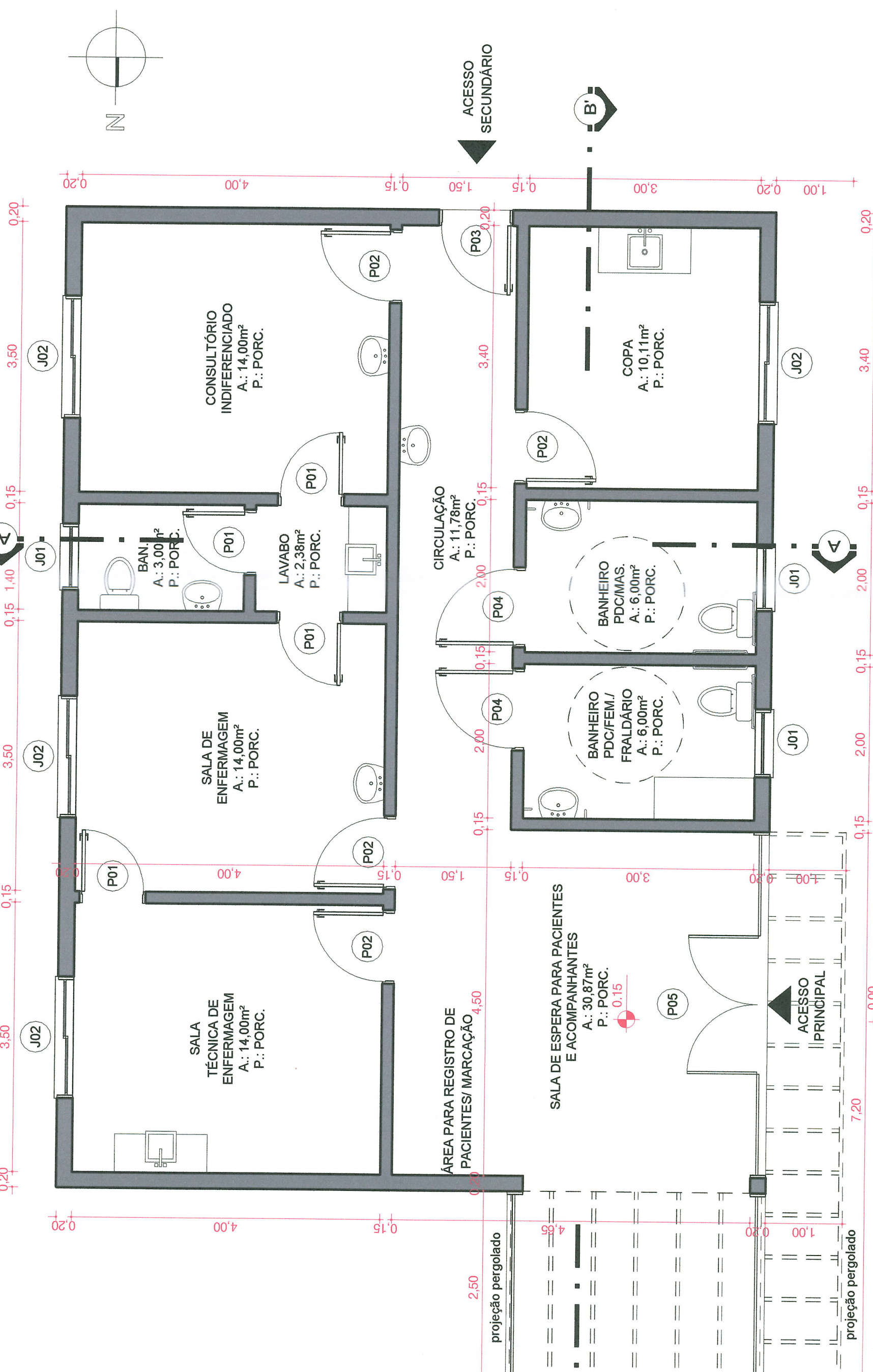
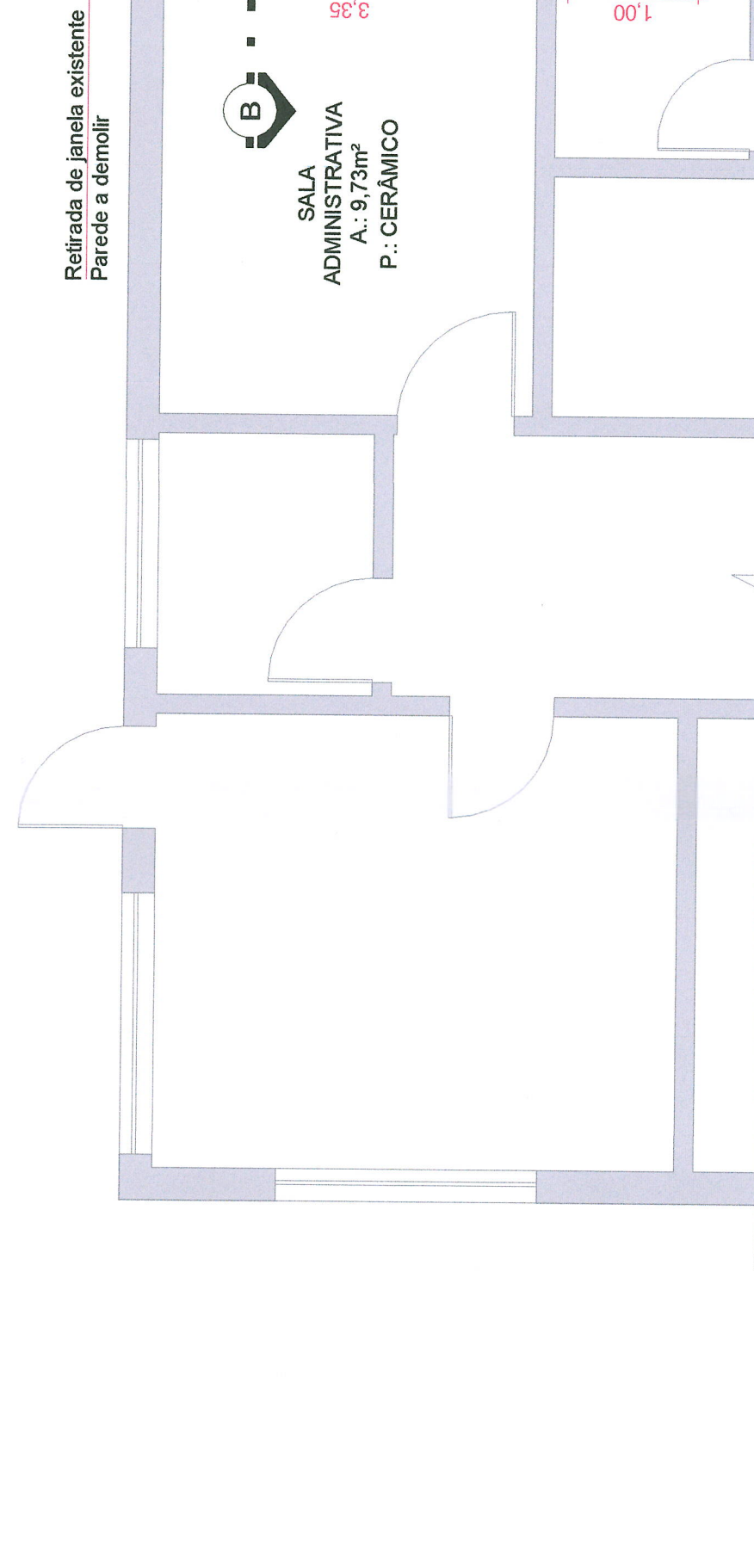

04 PLANTA BAIXA TÉCNICA  
ESC.: 1/50

ESTADO DO RIO GRANDE DO SUL  
SECRETARIA ESTADUAL DE SAÚDE  
7º CRS  
**APROVADO**  
PROC. Nº 23/2000-0068501-0  
PARECER Nº 05/23 DE 31/05/23  
NORMAS E PORTARIAS RDC/050/2023/30

*Rapael Estroff Pires*  
Pasqual Fattori Pires  
Especialista em Saúde  
ID 2418835  
NURVSM/ISAUF-CR 92359-D  
engenheiro CREA/RS 92359-D

  
PREFEITURA MUNICIPAL DE HULHA NEGRA  
DEPARTAMENTO DE ENGENHARIA E ARQUITETURA  
CNPJ: 94.702.784/0001-43

OBRAS  
AMPLIAÇÃO DO CAIS/UBS

LOCAL  
CENTRO DE ATENÇÃO INTEGRADA À SAÚDE - CAIS

PRANCHA  
PLANTA BAIXA TÉCNICA

PREFEITO MUNICIPAL DE HULHA NEGRA

ENGENHEIRO CIVIL

CARLOS RENATO TEIXEIRA MACHADO  
S. M. DE ADMINISTRAÇÃO, PLANEJAMENTO E MEIO AMBIENTE

JOSÉ MAIQUEL DUARTE CREA-RS 172073  
DESENHISTA PROJETISTA

ESCALA  
INDICADA

DATA  
MAIO/2023

ANTÔNIO HECTOR BASTIDE RAMOS

*Sabrina Bastide*  
SABRINA DA SILVA LETZKE