

- CONSTRUÇÃO EXISTENTE
- PERGOLADO METÁLICO
- TELHA DE FIBROCIMENTO
- TESOURAS DE MADEIRA
- TERÇAS DE MADEIRA
- RUFOS
- PLATIBANDA
- LAJE PRÉ-MOLDADA
- JANELA DE ALUMÍNIO
- REVESTIMENTO
- PAREDE DE ALVENARIA

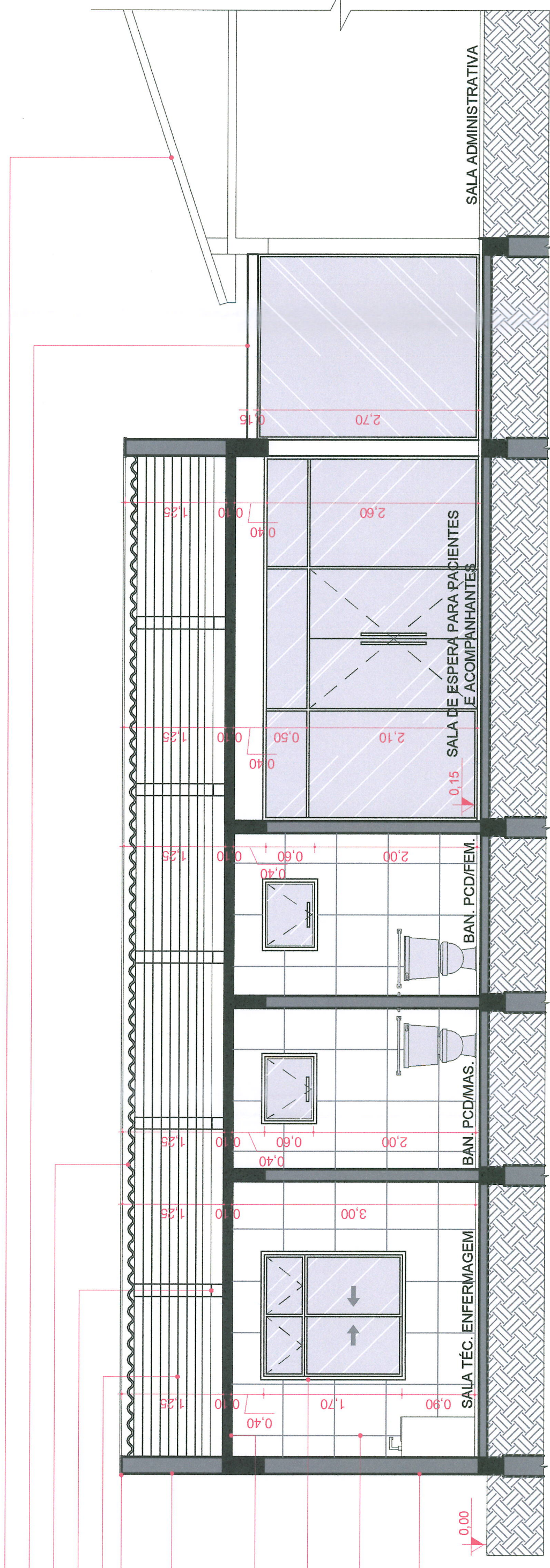

07 CORTE BB"
ESC.: 1/50

ESTADO DO RIO GRANDE DO SUL
SECRETARIA ESTADUAL DE SAÚDE
7ª CREB

APROVADO

PROC. Nº 23/2000-00 68501-0
PARECER Nº 05/23 DE 31/05/23
NORMAS E PORTARIAS RDCOSO DE 23430

Francis Karina Pires
Francis Karina Pires
Especialista em Saúde
ID 2418835
RUBREVIS/MSA/7*CRS/SES
RUBREVIS/MSA/7*CRS/SES
RUBREVIS/MSA/7*CRS/SES

PREFEITURA MUNICIPAL DE HULHA NEGRA
DEPARTAMENTO DE ENGENHARIA E ARQUITETURA
CNPJ: 94.702.784/0001-43

OBRA **AMPLIAÇÃO DO CAIS/UBS**

LOCAL **CENTRO DE ATENÇÃO INTEGRADA Á SAÚDE - CAIS**

PRANCHA **CORTE BB"**

PREFEITO MUNICIPAL DE HULHA NEGRA	ENGENHEIRO CIVIL	PRANCHA	07/08
CARLOS RENATO TEIXEIRA MACHADO S. M. DE ADMINISTRAÇÃO, PLANEJAMENTO E MEIO AMBIENTE	JOSE MAIQUEL DIARTE CREA-RS 172073 DESENHISTA PROJETISTA	ESCALA	INDICADA
<i>Antônio Héctor Bastide Ramos</i> ANTÔNIO HÉCTOR BASTIDE RAMOS	<i>Sabrina da Silva Leizke</i> SABRINA DA SILVA LEIZKE	DATA	MAIO/2023