

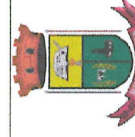

ESTADO DO RIO GRANDE DO SUL
SECRETARIA ESTADUAL DE SAÚDE
7º CRS
APROVADO
PROC. Nº 23/2000-0069501-0
PARECER Nº 05/23 DE 31/05/23
NORMAS E PORTARIAS RDC 050/2010

Pasqual Fattori Pires
Pasqual Fattori Pires
Especialista em Saúde
ID 2418835
NUREV5VISA7-CRSISES
Engenheiro CREA/RS 52395-0

PREFEITURA MUNICIPAL DE HULHA NEGRA
DEPARTAMENTO DE ENGENHARIA E ARQUITETURA
CNPJ: 94.702.784/0001-43

| | | |
|--|---|------------------|
| OBRAS | AMPLIAÇÃO DO CAIS/UBS | |
| LOCAL | CENTRO DE ATENÇÃO INTEGRADA À SAÚDE - CAIS | |
| PRANCHA | FACHADAS | |
| PREFEITO MUNICIPAL DE HULHA NEGRA |  | ENGENHEIRO CIVIL |
| S. M. DE ADMINISTRAÇÃO, PLANEJAMENTO E MEIO AMBIENTE | CARLOS RENATO TEIXEIRA MACHADO | ENGENHEIRO CIVIL |
| | DESENHISTA PROJETISTA | 08/08 |
| | JOSE MAIQUEL DIARTE CREA-RS 172073 | ESCALA |
| | | INDICADA |
| | <i>Sabrina Letzke</i> | DATA |
| | ANTÔNIO HÉCTOR BASTIDE RAMOS | MAIO/2023 |

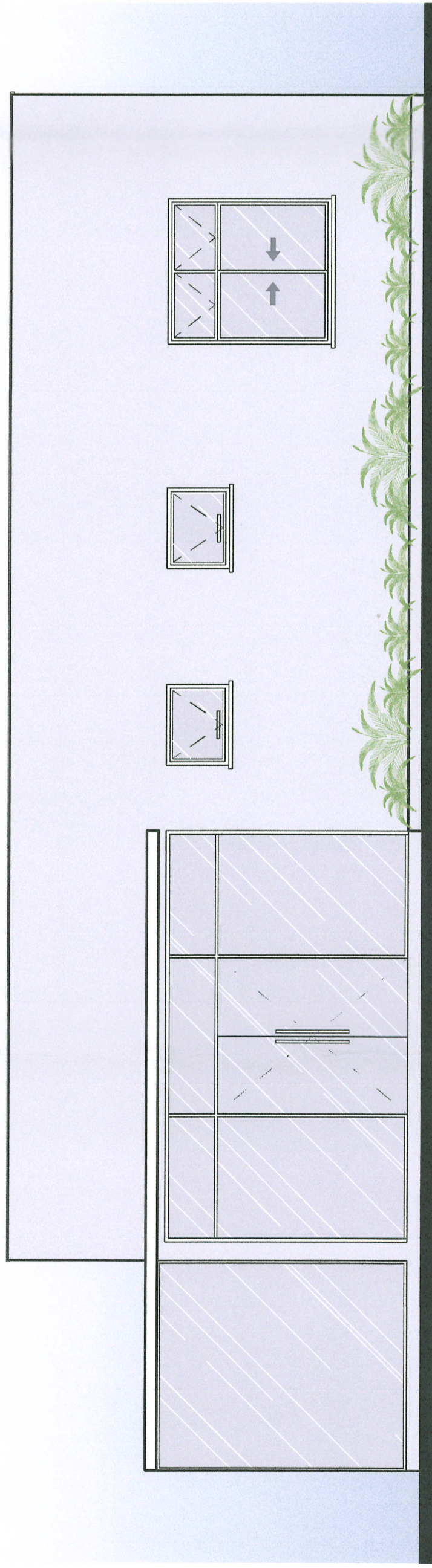

08 FACHADA OESTE
ESC.: 1/50

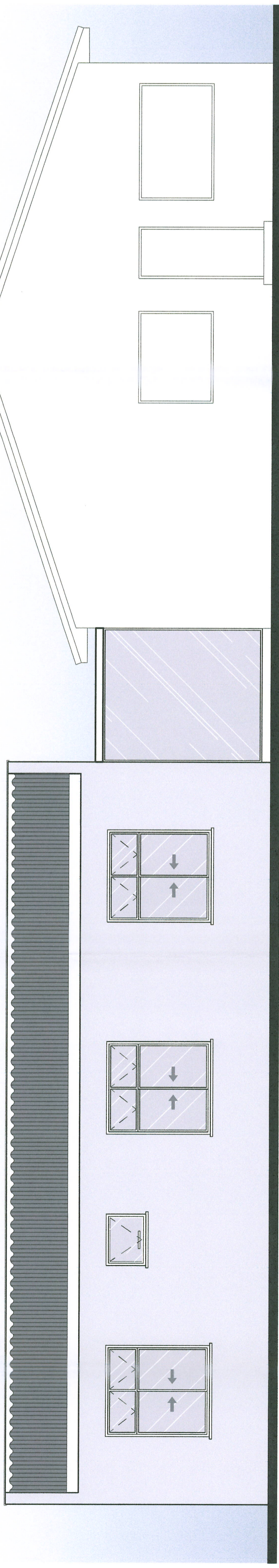

09 FACHADA LESTE
ESC.: 1/50