

**RELATÓRIO DE FISCALIZAÇÃO**

DIVISÃO DE INFRAESTRUTURA E SANEAMENTO

**DISA**

Tipo de Fiscalização:	Planejada	X	Dirigida	Emergência	<b>N.º 40/2019</b> (doc ID 1021756)
Unidade Responsável: DISA – Divisão de Infraestrutura e Saneamento Ambiental					
Data: 15/08/2019	Hora início: 13:30		Hora fim: 14:50		
Descrição do objeto da fiscalização: Vistoria realizada em decorrência do requerimento de licença prévia e de instalação unificadas					
<b>QUALIFICAÇÃO DO INSPECIONADO</b>					
Nome ou Razão Social: Prefeitura Municipal de Hulha Negra					
Nome Fantasia: -			CNPJ/CPF: 94.702.784/0001-43		
Endereço: Estrada do Seival (antiga Estrada Bagé - Pelotas)					
Bairro: -	Município: Hulha Negra		CEP: 96460000	UF: RS	
Coordenadas Geográficas:	Lat.: -31.43823856		Long.: -53.86026978		
Processo(s) administrativo(s): 5740-0567/19-2 (SOL nº 67066)					
<b>RELATÓRIO</b>					
Atividade desenvolvida no local vistoriado: Sistema de Abastecimento de Água (captação, adução de água bruta e tratada) sem o uso de reservatórios artificiais de água – código de ramo 3511,20 (empreendimento nº 415188)					

**Responsável / Contato:**

Carlos Renato Teixeira Machado (Prefeito), Antônio Héctor Bastide Ramos (Secretário de Administração, Planejamento e Meio Ambiente), Paulo Roberto Ianzer Rodrigues (Topógrafo)

Descrição das constatações verificadas durante o procedimento de fiscalização:

**Informação:**

O empreendimento está situado na Bacia Hidrográfica do Rio Negro (U080).

A captação do Sistema de Abastecimento de Água se dará em reservatório artificial de responsabilidade da Termelétrica Pampa Sul.

A adutora de água bruta percorrerá a Estrada do Seival (antiga Estrada Bagé - Pelotas), passando por duas travessias (Rio Jaguarão – divisa com município de Candiota –, e recurso hídrico sem denominação).

O projeto prevê instalação de ETA compacta nas proximidades da estrada. Os contatos não souberam informar qual o destino previsto para a água de lavagem dos filtros no momento da vistoria.

**PARECER / CONCLUSÃO / ENCAMINHAMENTOS**

As informações colhidas em campo deverão ser consideradas em conjunto com os documentos apresentados na análise processual.

RELATÓRIO FOTOGRÁFICO DA VISTORIA



Figura 1. Trilha percorrida durante a vistoria



Figura 2. Captação utilizada pela termoelétrica

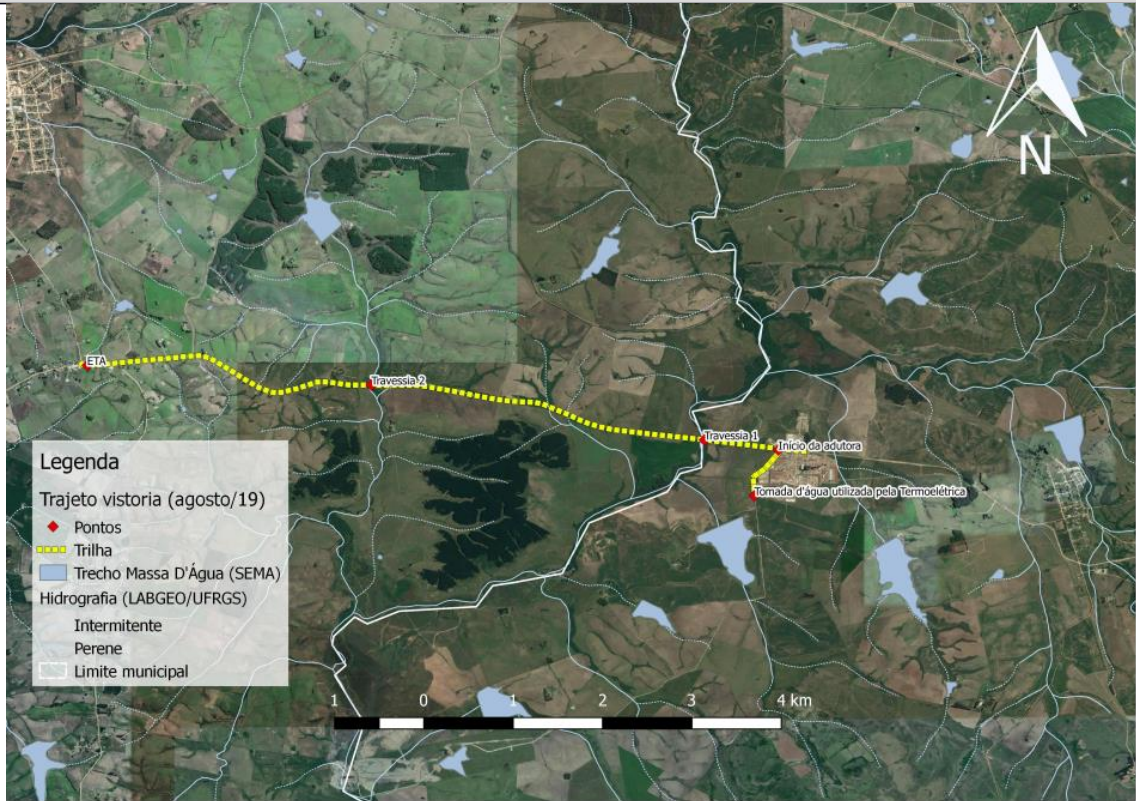

Figura 3. Travessia no Rio Jaguarão (divisa entre Candiota e Hulha Negra)





**Figura 4.** Travessia 1 no Rio Jaguarão (divisa entre Candiota e Hulha Negra) – detalhe da cobertura vegetal



**Figura 5.** Estrada do Seival (antiga Estrada Bagé - Pelotas),



**Figura 6.** Travessia 2 em afluente do Rio Jaguarão



**Figura 7.** Estrada do Seival (antiga Estrada Bagé - Pelotas), vista para leste



**Figura 8.** Travessia 2 em afluente do Rio Jaguarão



**Figura 9.** Local requerido para construção da ETA

Nome: Daniel Oliveira de Brito	Matrícula: 444835901	Assinatura:
Nome: Clarice Glufke	Matrícula: 303570001	Assinatura: