

04 PLANTA BAIXA TÉCNICA
ESC.: 1/100

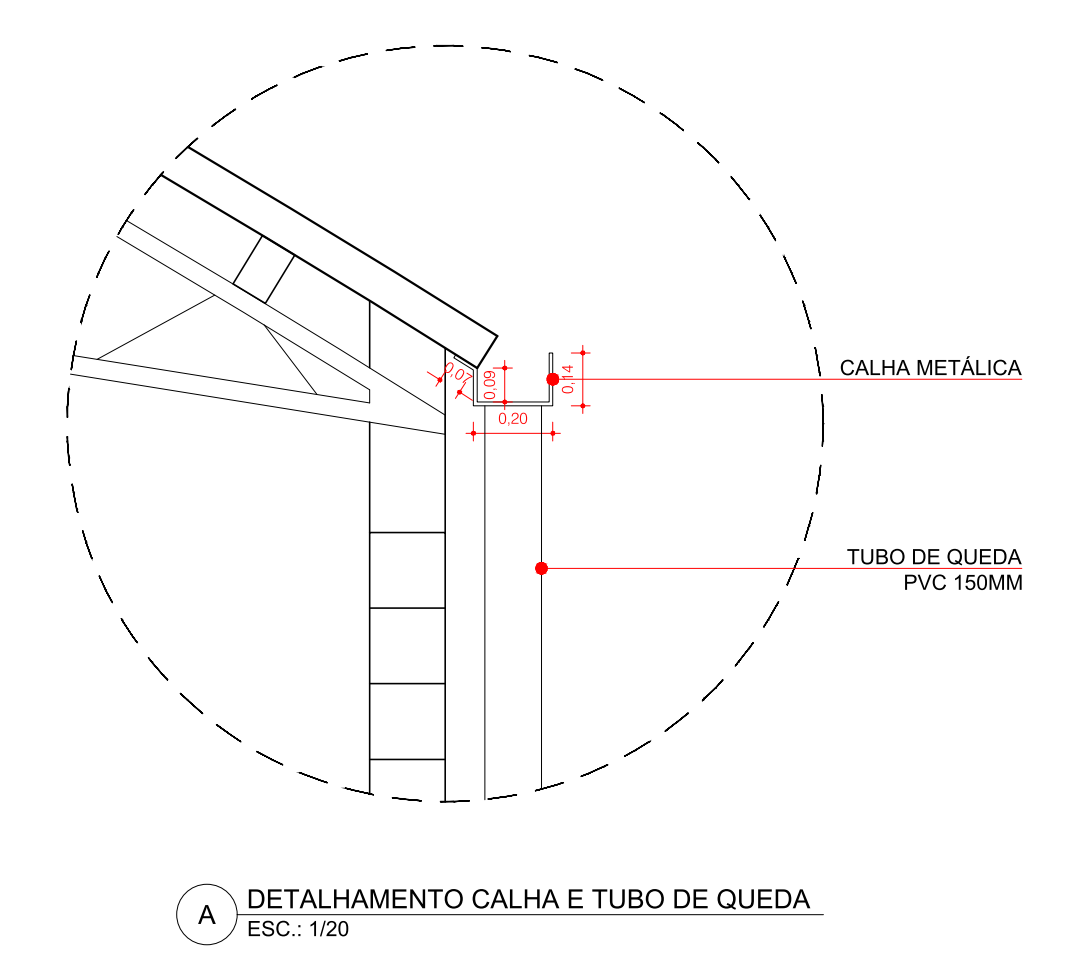

A DETALHAMENTO CALHA E TUBO DE QUEDA
ESC.: 1/20

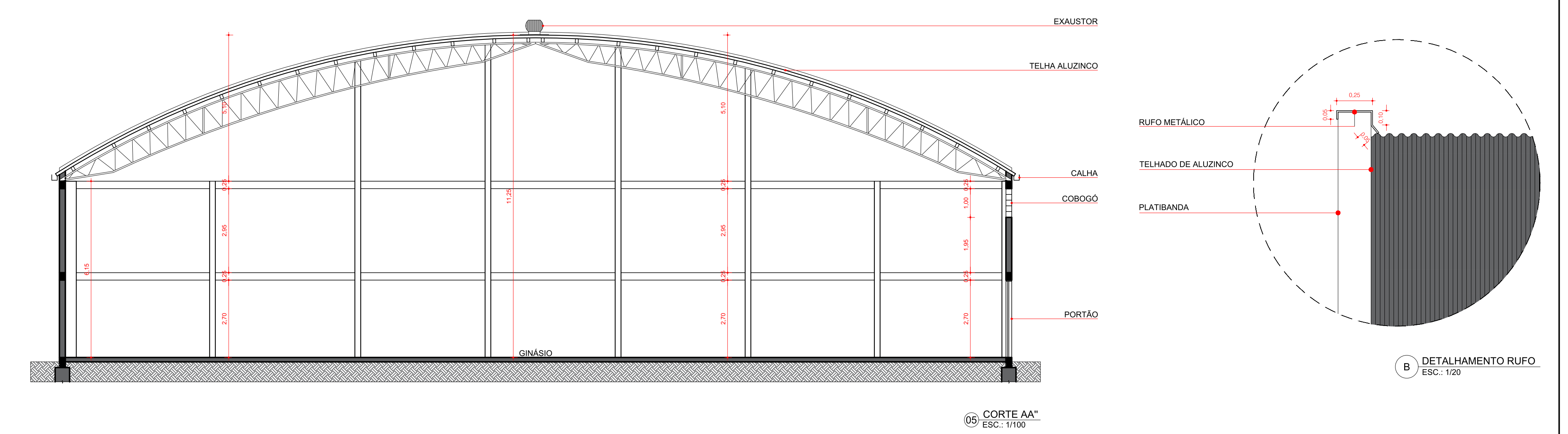

05 CORTE AA*
ESC.: 1/100

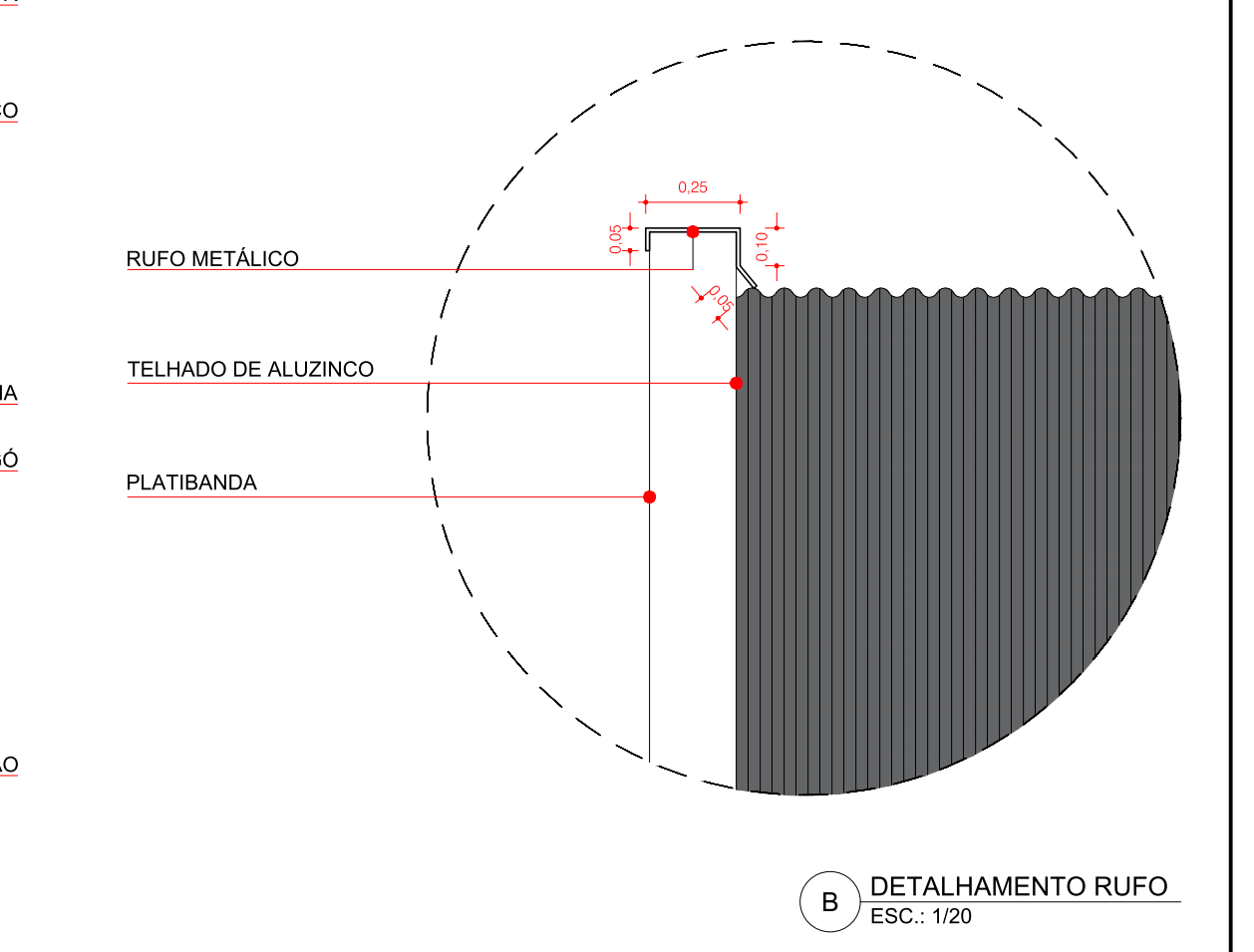

B DETALHAMENTO RUFOS
ESC.: 1/20

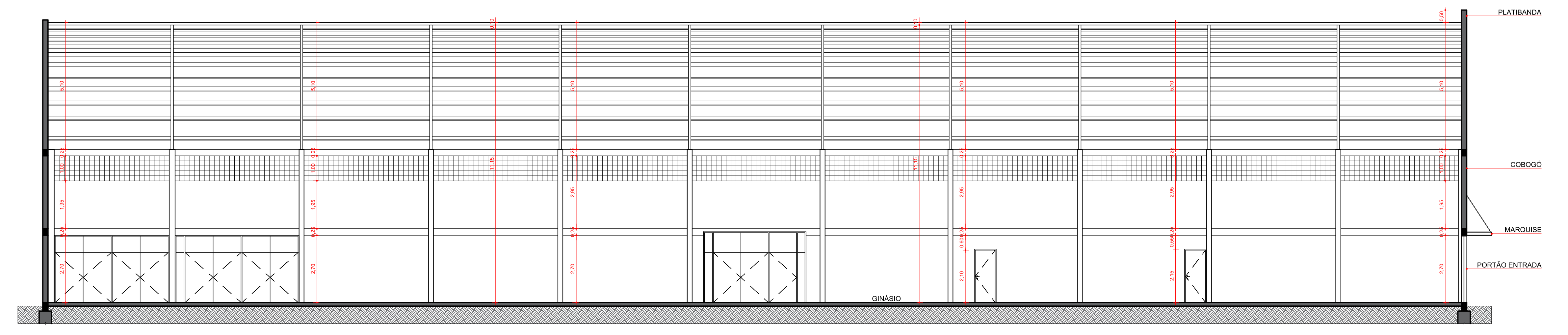

06 CORTE BB*
ESC.: 1/100



17 FACHADA OESTE
ESC.: 1/100

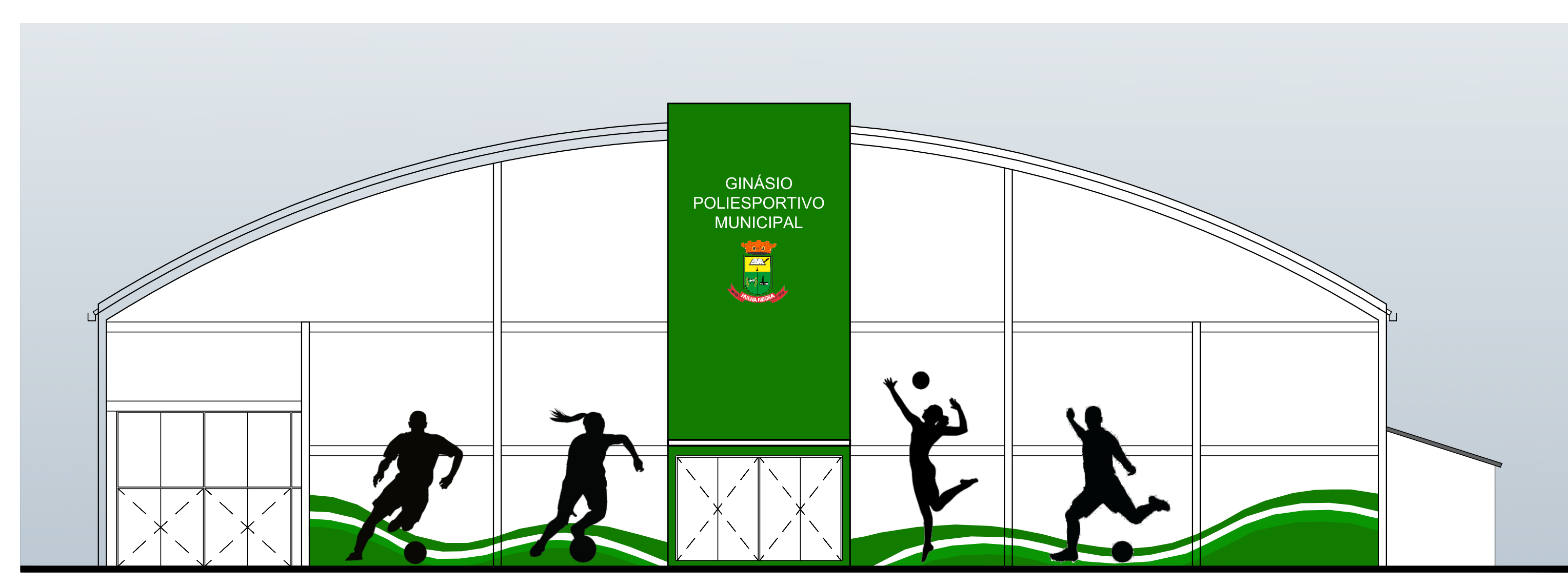

18 FACHADA SUL
ESC.: 1/100

QUADRO DE ESQUADRIAS				
REF.	DIMENSÕES (m)	QUANT.	TIPO	AMBIENTES
01	0,85x1,00	02	Porta de madeira de abor - 01 folha	Banheiro masculino
02	0,75x1,00	03	Porta de madeira de abor - 01 folha	Banheiro feminino
03	0,80x2,10	02	Porta de madeira de abor - 01 folha	Banheiro masculino e feminino
04	0,80x2,10	02	Porta de madeira de abor - 01 folha	Banheiro masculino e feminino
05	4,15x2,85	01	Portão metálico de correr com 02 folhas de abor	Garagem
06	4,35x2,70	01	Portão metálico com 02 folhas de abor	Garagem
07	4,65x2,70	02	Portão metálico com 02 folhas de abor	Garagem
08	4,85x4,00	01	Portão metálico de correr com 02 folhas de abor	Garagem
09	2,05x5,60	0	Janela metálica fixaçã	Banheiro masculino

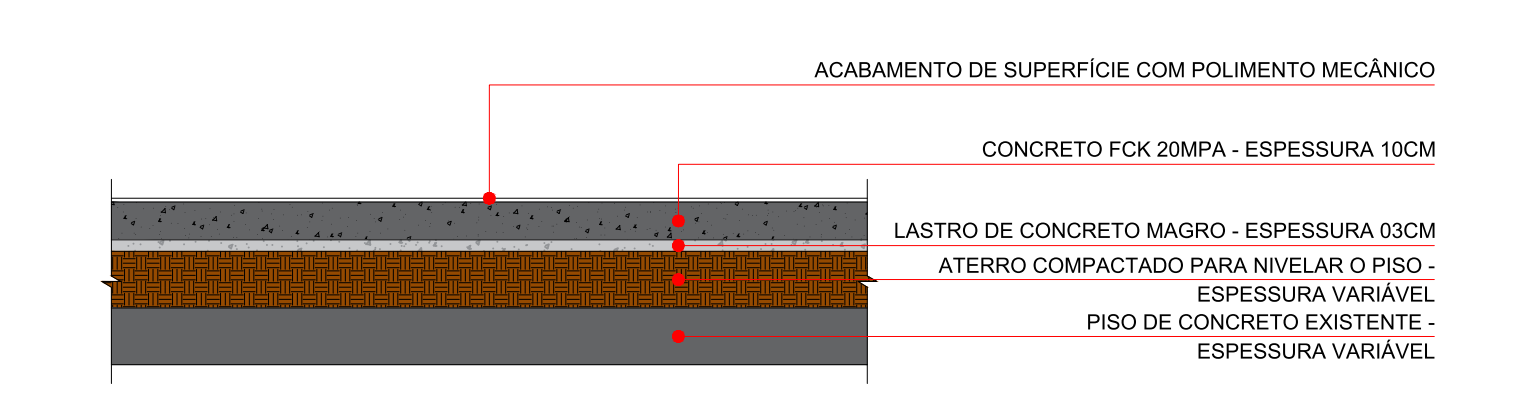

C DETALHAMENTO CONTRAPISO
ESC.: 1/20

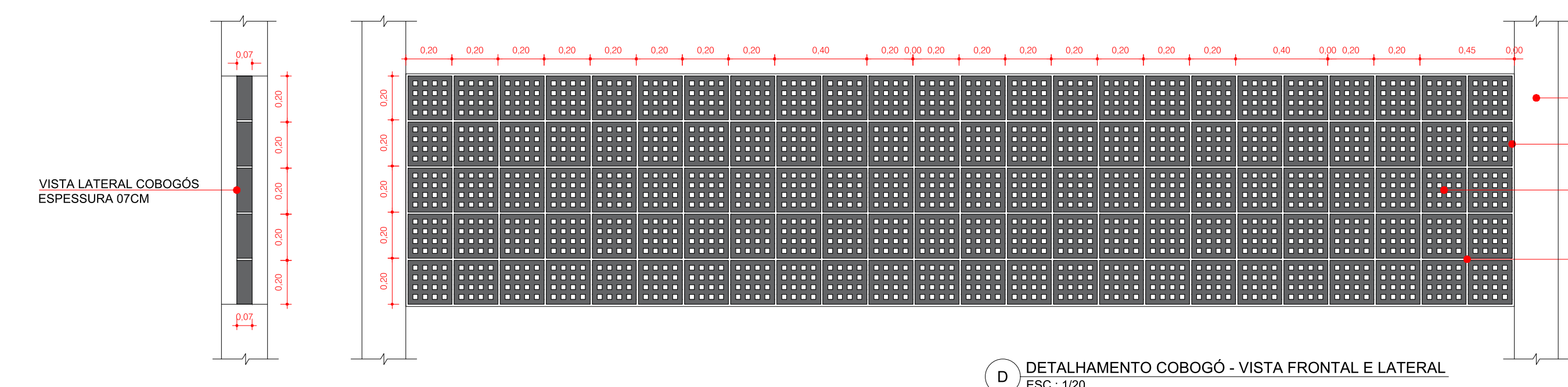

D DETALHAMENTO COBOGÔ - VISTA FRONTAL E LATERAL
ESC.: 1/20

PREFEITURA MUNICIPAL DE HULHA NEGRA
 DEPARTAMENTO DE ENGENHARIA E ARQUITETURA
 CNPJ: 04.702.784/0001-43

OBRA: REFORMA E REVITALIZAÇÃO DO GINÁSIO POLIESPORTIVO MUNICIPAL
LOCAL: RUA PEDRO RABIONE SACCO, S/N
PRANCHAS: PLANTA BAIXA; CORTES; FACHADAS E DETALHAMENTOS

PREFEITO MUNICIPAL DE HULHA NEGRA: FERNANDO CAMPANI
 ENGENHEIRO CIVIL: JOSÉ MAQUÊL OLARTE CREARES 172073
 ARQUITETA E URBANISTA: SÁBORA DA SILVA LEITZKE CAIUS A17888-3

ESCALA: 02/03
 INDICADA
 DATA: FEVEREIRO/2025